

Question

西武鉄道のさまざまな人にスポットを当てて、電車がどのように運行しているのかを紹介しているコンテンツは？

“鉄道の〇〇〇〇”

ヒント 1~6ページをチェック▶

「今月のクイズ」にご応募いただくと、正解の方の中から抽選で5名さまにプレゼントを差しあげます。

ご応募はこちら >>



応募締切

1月31日(水)

西武鉄道かわら版 | Q

※クイズへのご応募でご入力いただいたお客様の個人情報は、この目的以外では使用いたしません
※当選発表はプレゼントの発送をもってかえさせていただきます

12月号の答え

“[カーボン]ニュートラル”

お客様の“声”をお聞かせください！

西武鉄道お客さまセンター

(04) 2996-2888

| 営業時間 | 全日 9:00~17:00 (12月30日~1月3日を除く)

X(旧Twitter)

「西武鉄道運行情報(公式)」

運行情報を配信



アカウント名

@seiburailwayを
フォロー

公式スマートフォンアプリ

運行情報プッシュ通知

列車位置情報などをリアルタイム配信



西武線アプリ

西武鉄道公式チャンネル

YouTubeにてTVCM・前面展望など
さまざまな動画をご紹介します



編集後記

新年明けましておめでとうございます！1月8日は成人の日で、成人式に参加する人も多くいますよね。近年は晴れ着の種類も豊富になり、選ぶのがより大変ですね。表紙の女性たちも華やかに着飾っていて、晴れやかな1日になりそうです♪

発行日 2024年1月1日
編集発行 西武鉄道株式会社 広報部
〒359-8520 所沢市くすのき台一丁目11番地の1
表紙・Pick Upイラスト 小野塚 綾子
2023.12.38TM

※掲載内容は2023年12月19日現在のものです
ご利用・おでかけの際には最新情報をご確認ください



Seibu Group
でかける人を、ほほえむ人へ。

西武鉄道

かわら版

SEIBU RAILWAY KAWARA-ban vol.376

1
2024



西武鉄道公式チャンネルで公開されている人気の動画をご紹介します！

動画で伝える西武鉄道の舞台裏

新成人とスマイルトレイン

西武鉄道

2024年も「安全・安心」を守りながら、新しい沿線価値を創造し続けます。

新年明けましておめでとうございます。

2024年1月1日より、西武鉄道全線で使用するすべての鉄道用として、実質CO₂排出量ゼロで運行いたします。秋には所沢駅西シネマコンプレックスなどを含む大型商業施設の開業を予定し魅力的な街へ進化いたします。また、中井～野方駅間および東利便性の向上や安全で快適なまちづくりの実現に向けて、引き続き連続立体交差事業を推進してまいります。

今年も、ネットワークの利便性を高め、駅を拠点とした地域クリーンで持続可能な社会の実現にも寄与してまいります。ようお願い申し上げます。

電源を再生可能エネルギー由来の所沢車両工場跡地において、駅周辺がますます便利で村山駅付近においては、乗り換え地元自治体などと協力しながら

の魅力向上に努めるとともに、引き続きお引き立てを賜ります



2024年 元旦
西武鉄道株式会社 代表取締役社長

小川 周一郎

Pick Up

ようこそ!



動画で伝える西武 鉄道の舞台裏

西武鉄道公式 YouTubeチャンネルへ

多数のコンテンツを社内で企画・制作し、月に1~2本のペースで動画を投稿してきた西武鉄道公式チャンネル。その中から、これまで公開してきた人気の動画をご紹介します!

YouTube担当



YouTube



ピックアップ

鉄道の仕事密着

【1日密着】保谷乗務所 運転士と車掌の1日



西武鉄道 運転士と車掌

運転士と車掌の1日に密着。仕事内容だけでなく、泊まり勤務の寝る場所や休憩中の様子など、なかなか見られない裏側を紹介しています。



担当者の裏話

仕事の1日を紹介したい、という運転士と車掌の想いから実現した企画。撮影は保谷乗務所の助役さんがメインで行いました。取り組みが評価され、社内のコンテストで大賞も獲得しました!

お客さまが普段利用されている電車がどのように運行しているのか、西武鉄道のさまざまな人にスポットを当てて、仕事を紹介しています!

【1日密着】飯能駅係員の1日



西武鉄道 飯能駅係員

飯能駅で働く駅係員に1日密着。出勤から退勤するまでの24時間、駅係員は何をしているのか、全貌を公開しています。



担当者の裏話

初めての1日密着動画の制作で、どんな動画にすればわかりやすくなるか、ゼロからのスタートでした。交代しながらの24時間撮影は、体力的にも大変で、改めて駅係員のすごさを感じました。

▶ 鉄道の仕事密着

【お疲れ様でした】

多摩川線運転士&駅係員 最後の勤務に密着



多摩川線管理所で最後の勤務を迎える乗務員と駅係員の様子を動画にしました。最後の乗務交代、ハンドル・帽子納め式など、見どころ満載です。



担当者の裏話

多摩川線管理所からお話をもらい、撮影することに。社内でも「感動した!」「泣いた!」とたくさんの声をいただきました。必死に涙をこらえながら撮影したのは良い思い出です。

【西武鉄道】

池袋駅と豊島園駅が魔法の駅になるまで



「ワーナーブラザーズスタジオツアー東京-メイキング・オブ・ハリー・ポッター」の開業に向けて行われた、池袋駅と豊島園駅リニューアルの様子を紹介しています。



担当者の裏話

魔法の世界観を表現するために、音楽やナレーション、テロップなど編集にこだわりました! 駅のリニューアル作業は夜間に行われるため、撮影担当者は昼夜逆転の生活に(笑)。

*Wizarding World' and all related names, characters and indicia are trademarks of and © Warner Bros. Entertainment Inc. - Wizarding World publishing rights © J.K. Rowling.

お客さまの声

子どもが何度も見て、駅員になるという夢をふくらませています!

何気なく乗っている電車も、運転士さんと車掌さんの懸命な作業があってこそ、安全なんだと感じました。

【1日密着】

西武 旅するレストラン「52席の至福」の1日に密着。

裏側を公開します!



2016年に運行を開始し、多くのお客さまにご好評をいただいている西武鉄道の観光列車、「西武 旅するレストラン『52席の至福』」。その裏側にカメラが潜入し、1日の様子を紹介しています。



担当者の裏話

担当者の念願がかなって実現したこの密着企画。撮影をプロのカメラマンさんをお願いしたところ、映像のきれいさに圧倒されました。「52席の至福」はかわら版読者の皆さまにもおすすめです!

【1日密着】電気部電力担当の1日



電気設備メンテナンスのプロとして、終電車から初電車の合間に行う夜間作業に密着し、電車の安全・安心を守っている電気部電力担当の1日を紹介しています。



担当者の裏話

技術系の仕事をYouTubeにできないか、電気部に相談して実現した企画。専門的な分野をわかりやすく伝えるため、試行錯誤の連続でした。軌陸車で駅を通りながら架線を点検するシーンは圧巻です!



どんな動画もまずは企画から

まず担当内で動画にしたい素材や情報など、案を出し合い、テーマを決めます。その動画が制作可能なのか、担当部署に相談。動画の流れ、出演者、撮影場所など、詳細を決めていざ撮影へ!



🎬 電車イベント

西武鉄道では、さまざまなイベントを開催！その様子を撮影して、YouTubeで公開しています。今後もイベントを続々と開催していきますので、動画をチェックし、ぜひイベントにご参加ください！

【よみがえれ!往年の姿!】

新101系×旧2000系リバイバル撮影会に潜入!!!



昨年の夏に開催した「新101系×旧2000系リバイバル撮影会」で公開された、新101系と旧2000系の1980～1990年代頃の貴重なリバイバル姿を紹介しています。

👤 担当者の裏話

新101系と旧2000系が往年の姿に戻ると聞き、なんとかして動画におさめたいという想いで実現した企画。参加者の方に「YouTube見てるよ!」と声をかけていただき、励みになりました。

【ありがとう2031編成】

これまでの感謝を込めて、動画を作りました。



新宿線を中心に運行していた2031編成が2023年10月に引退。横瀬車両基地で行われたラストラン乗車ツアーの様子を紹介しています。

👤 担当者の裏話

感動的な動画のため、BGMに特にこだわりました。最後のパンタグラフが下がるシーンは絶対に綺麗に撮らなければ…!とプレッシャーを感じながら撮影。SNSでの反響も大きい動画でした。

🗨️ お客さまの声

昭和生まれの西武鉄道ファンにとっては、うれしい動画です!

沿線のファンを西武鉄道の顔として楽しませてきた車両だったということが画面から伝わってきました。



📷 撮影でのこだわり

撮影は動画の内容によって夜間や休日に行うこともあります。自分たちで撮りに行ったり、プロのカメラマンさんをお願いしたりすることも。大事なシーンを撮り逃さないよう、常に気を張って撮影に臨みます。



日々の西武鉄道の魅力をピックアップしてお届け

公式SNSでも情報発信中!

西武鉄道のおすすめ情報やニュースリリースなど、最新の情報を幅広く発信しています。

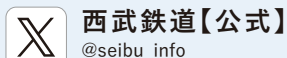

西武鉄道の公式アカウント一覧



ピックアップ

いつもご覧いただき、ありがとうございます。これからも魅力的な動画を公開していきますので、チャンネル登録と高評価よろしくおねがいします!

今後見てみたい動画があれば、公式SNSにてコメントしてください。また、動画に限らず、これからもさまざまな情報を発信していきますので、ぜひ西武鉄道公式アカウントにご注目ください!



Saiwa Railway's TOPICS

臨時電車

澄み切った冬空を舞う、ブルーインパルスを間近で!

1月20日(土)「入間航空祭」にあわせて臨時電車を運転します

航空自衛隊入間基地で開催される「入間航空祭」にあわせ、普通電車を増発します。例年は11月3日の文化の日で開催されていましたが、今回は1月開催となりました。ぜひ西武鉄道に乗って、大迫力の航空ショーを見に行きませんか。



※提供:航空自衛隊入間基地

「入間航空祭」会場 航空自衛隊入間基地
最寄駅 稲荷山公園駅

普通電車の増発

- 池袋～入間市・飯能駅間で臨時電車を運転
- 一部の電車を「入間市行き」「飯能行き」として延長運転

※当日は、稲荷山公園駅の臨時改札口が大変混雑します
PASMOなどのICカードをご利用のお客さまは、あらかじめチャージのうえご来場ください



臨時電車のお知らせ

サービス向上

より便利で快適に西武鉄道をご利用いただけるように 西武鉄道のリアルタイム運行情報を 各ルート検索サービスへ提供開始!

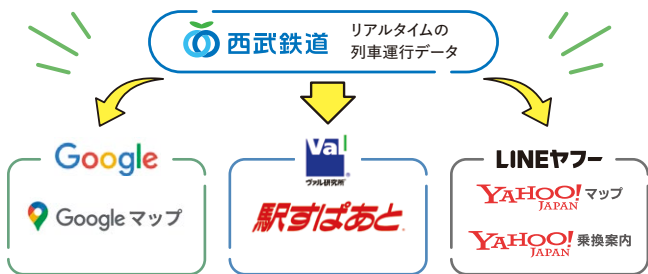

各ルート検索サービスへのデータ提供により、2023年11月1日(水)から「Google マップ」・「駅すばあと」、12月18日(月)から「Yahoo! マップ」・「Yahoo!乗換案内」にて列車ごとの運行状況をリアルタイムで確認できるようになりました。これにより、遅延発生時でも状況に応じた適切な乗り換え検索や到着見込時刻の把握が可能となります。また、グローバルに展開する「Google マップ」などを通じてリアルタイムに運行状況を配信することで、海外からのお客さまの利便性向上にもつながります。今後も便利で快適な移動をご提供するために、さまざまな取り組みを進めていきます。

※Google マップはGoogle LLCの商標または登録商標です。

東村山駅付近 高架化通信

現在の工事の進捗状況をお知らせします。

- 駅部では高架橋の構築が完了し、高架ホーム工事を進めています。
- 駅部以外では引き続き高架橋の構築工事を進めています。

工事期間中、お客さまにはご迷惑をおかけいたしますが、ご理解とご協力をお願いいたします。

【駅部】



東村山駅 ホームおよびホーム上家構築状況



新宿線 東村山第1号踏切道付近高架橋構築状況

【駅中間部】



新宿線 久米川第2号踏切道付近高架橋構築状況



国分寺線 小川～東村山駅間高架橋構築状況

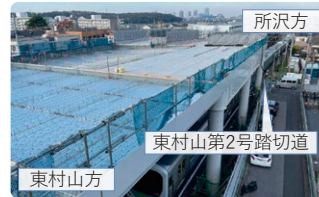

新宿線 東村山第2号踏切道付近高架橋構築状況



西武園線 東村山～西武園駅間高架橋構築状況

西武鉄道新宿線、国分寺線および西武園線(東村山駅付近)連続立体交差事業は、東京都が事業主体となり、道路整備の一環として進めている都市計画事業であり、西武鉄道は、東京都・東村山市とともに事業を推進しています。

report

東京消防庁の最も荣誉ある消防総監賞を受賞

2023年9月29日(金)に上石神井駅で駅係員がAEDを使った急病人救護を行い、駅係員の適切な救護対応および日頃の救命救護活動への意識の高さを評価され、上石神井駅が東京消防庁から消防総監賞を受賞しました。



西武鉄道では、社内教育にて心肺蘇生やAEDでの救護訓練に取り組みなど、緊急事態を想定した訓練を常実施しています。今後もお客さまの安全を第一に、日々の業務に努めてまいります。



Lions News

ライオンズニュース

埼玉西武ライオンズ
インフォメーションセンター

平日 10:00~18:00

TEL.0570-01-1950

レストラン
列車

旬のいちご尽くしの特別コース!

「52席の至福」で旬のいちごを満喫しよう



西武 旅するレストラン
52席の至福
fifty two seats of happiness

1月31日(水)、2月7日(水)に『52席の至福』×いちごトレイン～旬のいちごを満喫しよう～を運行します。特別で優雅な空間と時間を楽しむことのできる「西武 旅するレストラン『52席の至福』」。今回は秩父の旬のいちごを満喫していただくコースをご用意しました。秩父産のいちご3種食べ比べのほか、限定のいちごコース料理をお楽しみいただけます。ぜひ、今回の特別運行にご乗車いただき、秩父産のいちごを満喫してください。



「52席の至福」×いちごトレインについて

ご予約受付中!

アーリーランチ コース	西武新宿 ▶ 西武秩父 11:09頃発 13:50頃着	レイトランチ コース	西武秩父 ▶ 西武新宿 14:15頃発 16:32頃着
----------------	--------------------------------	---------------	--------------------------------

旅行代金 1名さま 15,000円(税込)
※2名～4名さままで承ります

※食事内容・企画内容は変更する場合がございます
※発車時刻・到着時刻は予定です



52席の至福

2023ドラフト新入団選手発表会を開催!

期待の若獅子13選手が入団しました!



ライオンズニュース

昨年11月26日(日)、LIONS THANKS FESTA 2023内で新入団選手発表会が行われました。ドラフト1位の武内投手をはじめ、投手9名・内野手3名・外野手1名の計13名の未来ある若獅子たちが入団しました。期待の若獅子たちに熱い青炎^{せいえん}をよろしくお祈いします。

背番号「27」が6年ぶりに帰ってくる!

炭谷銀仁朗選手の入団が決定!

炭谷選手が6年ぶりにライオンズに帰ってくることが決定しました。背番号は以前所属していた時と同じ「27」。今後若い選手たちのまとめ役として、チームを牽引していくであろう頼れるキャッチャーの活躍に、ぜひご期待ください。



伝説のプレイヤーたちがベルーナドームに集結!

西武ライオンズ LEGEND GAME 2024 3月16日(土)開催!

3月16日(土)に、西武ライオンズ初のOB戦「LIONS CHRONICLE 西武ライオンズ LEGEND GAME 2024」を開催します。黄金期を誇った伝説のプレイヤーたちが、ベルーナドームに集結します。



©SEIBU Lions/TEZUKA PRODUCTIONS

スタンプ
ラリー

「翔んで埼玉 ～琵琶湖より愛をこめて～」公開記念 西武鉄道&近江鉄道 スタンプラリー開催中!

1/31(水)
まで



映画「翔んで埼玉 ～琵琶湖より愛をこめて～」の公開を記念して西武鉄道&近江鉄道スタンプラリーを1月31日(水)まで開催。各鉄道3駅分のスタンプを集めると各鉄道賞に、6駅をコンプリートすると東西制覇賞に応募でき、それぞれ抽選で映画オリジナルグッズ(非売品)が当たります。この機会に、映画の舞台である埼玉県、滋賀県を巡ってみたいはいかがでしょうか。

スタンプ設置駅

西武鉄道	●西武秩父駅 ●本川越駅 ●所沢駅
近江鉄道	●近江八幡駅 ●八日市駅 ●彦根駅

各鉄道賞 各20名

東西ミニキャラアクリルチャーム
※2個セット



東西制覇賞 各5名

関東Tシャツor関西Tシャツ
※画像は関東Tシャツ



詳細はこちら

©2023 映画「翔んで埼玉」製作委員会